FHM
100
MEST SEXEDE
KVINDER
2008

SÅ ER DE HER – ALLE 100!

100 MEST SEXEDE KVINDER 2008

Så mange kvinder, så lidt tid... ja, vi ved det godt: Hvornår hulen skal du finde tid til at læse hele dette skønne hæfte ordentligt igennem?

Vi ved det ikke – men vi kan trøste dig med, at du har et år indtil næste gang. God fornøjelse med listen over verdens 100 mest sexede kvinder 2008.

Listen er lavet af jer selv via afstemning på fhm.dk, og det, du ser på de følgende sider, er alene resultatet af den danske afstemning. Alle andre lande, der er beriget med *FHM*, laver deres egen afstemning, og ved at snakke lidt med vores kollegaer fra de andre lande har vi også fundet en 'global vinder'. I år er det tilfældigvis den samme som vinderen af den danske afstemning. Og det er ikke den samme som sidste år...

God læselyst (eller hyg dig med at kigge billeder...)

Søren Baastrup, Chefredaktør

Chefredaktør Søren Baastrup, Redaktionschef Marc Thygesen, Art direction Morten Gorm, Tekster *FHM* og Kristine Skaarup, Forsidefoto Fabrizio Lipari

Hæftet er et tillæg til *FHM* nr. 56.
Eftertryk og kopiering er ikke tilladt uden Benjamin Medias' tilladelse.

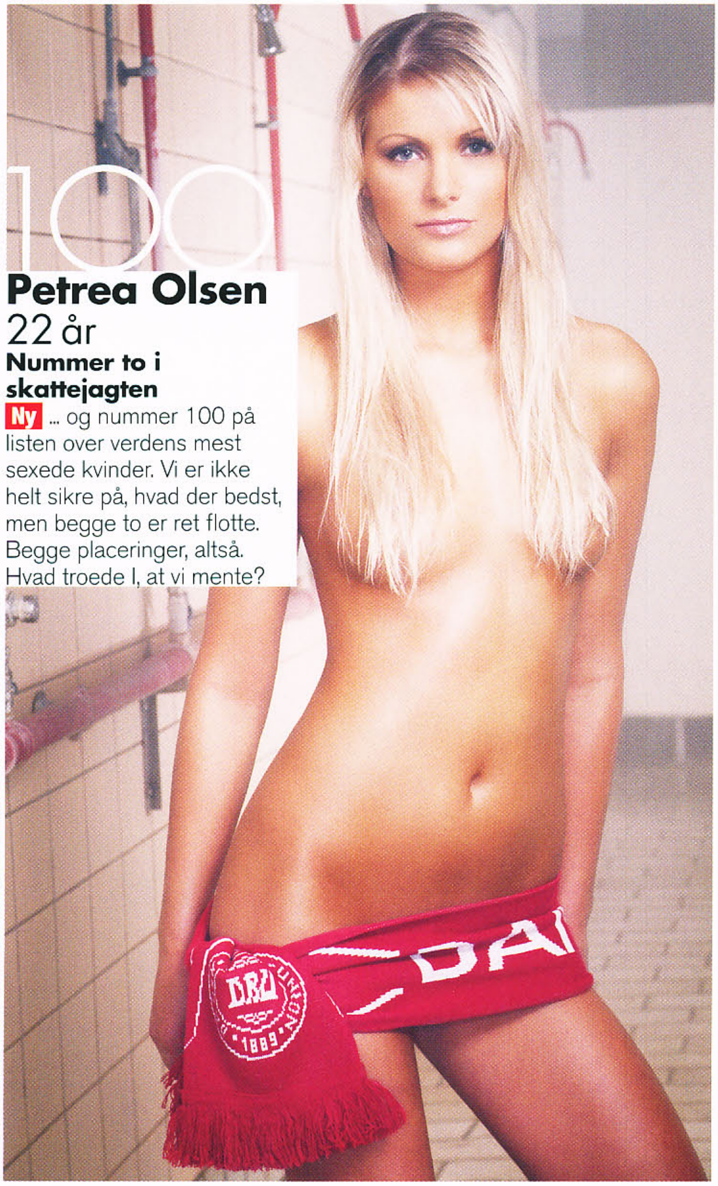

100

Petrea Olsen

22 år

Nummer to i skattejagten

Ny ... og nummer 100 på listen over verdens mest sexede kvinder. Vi er ikke helt sikre på, hvad der bedst, men begge to er ret flotte. Begge placeringer, altså. Hvad troede I, at vi mente?

99

Johanne Schmidt-Nielsen

24 år

Folketings-frækkert

Ny Listens højstplacerede politiker er erklæret feminist – og således ikke nødvendigvis tilhænger af denne slags lister. Skulle du have lyst til at komme på forsiden, så ringer du dog bare, Johanne.

ALDER ER INGEN HINDRING

Den ældste på listen er 43 år

Kom ikke og sig, at *FHM*'s læsere er aldersfascister. Gennemsnitsalderen på listen over verdens 100 mest sexede kvinder er i år 29,02 år, og fire kvinder har rundet de 40.

MONICA BELLUCI 43 ÅR

SALMA HAYEK 41 ÅR

HALLE BERRY 41 ÅR

PAMELA ANDERSON 40 ÅR

98
Anna Thomsen
19 år

Jep, hende fra *Varm på is*

Ny Vi er mange, der mener, at Anna var den sande vinder af *Varm på is*, selvom hun og Pelle Hveenegaard officielt kun blev nummer to. Vi er sikre på, at det er Pelles skyld!

97
Tyra Banks
34 år

Skrap tv-vært og modelmutter

Sidste år: 33

Efter sigende en af de mest indflydelsesrige personer i den amerikanske medieverden. Med garanti også en af de lækreste.

96
Jennifer Love Hewitt
29 år

Skæppeskøn skuespiller

Sidste år: 18 Moderen er italiensk, faderen er tysker. Skulle vi ikke bare glemme 2. Verdenskrig og blive enige om, at det faktisk godt kan være okay, når de to arbejder sammen?

95
Ninne Jacobsen 23 år

Skønheden fra Fyn

Sidste år: 84 Siden sin (uretfærdige?) andenplads i Skattejagten for snart en håndfuld år siden har Ninne været fast inventar på denne liste. Det skyldes med garanti de nydelige, runde øjne.

94
Leeann Tweeden
34 år

Sådan skal en tv-vært se ud!

Sidste år: 57 Sportsnyhederne på Fox News ovre i USA er aldrig rigtig kedelige – i hvert fald ikke, når Leeann Tweeden er med. Egentlig ved hun vist nok ikke så meget om sport, men hey, der er efter sigende ikke kommet klager...

93
Nicole Kidman
40 år

Tom Cruise' eks

Sidste år: 60 Når man har været tæt på både Tom Cruise (meget tæt) og Lars von Trier, så er det et under, at man ikke tager skade. Nicole Kidman tyder dog på at være kommet godt igennem begge dele, i hvert fald bedømt på billederne.

92
Prinsesse Madeleine
25 år

En god grund til at være royalist

Ny Efter en smuttur ud af listen er det svenske kongeblod tilbage på listen over verdens mest sexede kvinder. Vi ville skyde med kanoner, hvis vi havde nogen.

91
Kira Eggers
33 år

Model med (meget) mere

Sidste år: 91 Det er altså ikke fordi vi har snydt og er dovne, men *FHM's* tidligere brevkasseredaktør ender på præcis samme plads som sidste år.

90
Joss Stone
21 år

Stor stemme, fin krop

Ny Den engelske soulsanger har endelig fundet vej op i toppen af poppen (fik I den?), og snildt nok er hun en af den slags musikere, som din kæreste også gider at se videoer med. Af andre grunde end dig.

89
Ashlee Simpson
23 år

Jessicas lillesøster

Sidste år: 25 Det skader muligvis populariteten en anelse at blive afsløret i at mime på *Saturday Night Live* – men åbenbart ikke mere, end at Ashlee stadig er blandt verdens lækreste kvinder.

88
Britney Spears
26 år

Uha, uha...

Sidste år: 59 Jamen, hvad skal man sige? Hun er tosset, på piller, bruger mere tid i retssale end på scenen, men... ja, vi ville stadig gerne have en enetime med hende. Det faktum, at piger er småskøre, er ikke det samme som, at de ikke er attraktive...

87
Rikke Göransson
22 år

Hende fra *Paradise Hotel*

Ny Først var hun med i *Paradise Hotel* som deltager. Så var hun med i *Robinson Ekspeditionen*. Så var hun såmænd med i *Paradise Hotel* som vært. Jo, det har været et travlt år for Rikke – der som bekendt også lige nåede omkring *FHM* nr. 42.

86

SIDSTE ÅR 98

Tera Patrick 31 år

Ren porno!

Hun var på forsiden af *FHM* nr. 53 – og før det på utallige tyndslidte VHS-bånd, hvor hun gjorde, hvad hun kunne for at... øhm... vække alverdens mænd og drenges lyster. Vi synes egentlig, at de bliver vakt godt nok, selv når hun har tøj på...

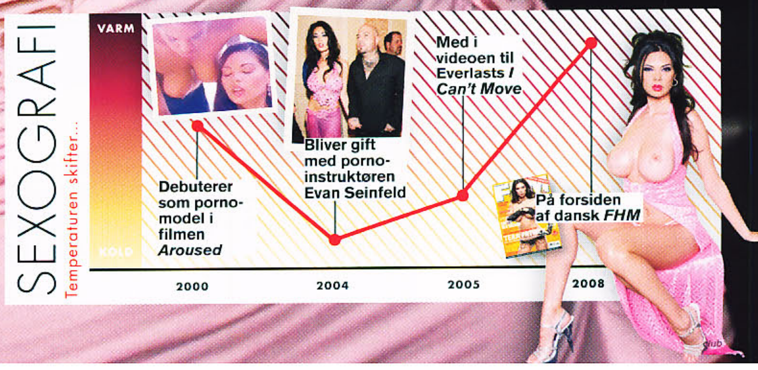

85
Michelle Fuglsang 22 år
Nummer tre i skattejagten!

Ny Nummer tre i Skattejagten – og nummer 85 på listen over verdens mest sexede kvinder... det siger da et eller andet om, hvor stor en konkurrence Skattejagten er, ikke? Eller om, at I kun læser ét blad og har en god hukommelse.

84
Natasha Skaarup
19 år

Vinderen af Skattejagten!

Ny Vi elsker at skabe vores egne modeller. Altså, ikke bygge dem nede i kælderen, men tage en helt almindelig pige og gøre hende verdenskendt i lille Danmark. I dette tilfælde hjalp I rigtig godt til. Tak for det!

83
Gwen Stefani
38 år

Voldsomt lækkert vaskebrædt

Sidste år: 55 Hvis der var en liste over verdens lækreste kvinder uden antydningen af en barm, så ville Gwen ligge nummer et. Men nummer 83 er sgu da også pænt. Kom ikke her og sig, at mænd kun tænker på bryster!

ROYAL NEDTUR
Hverken Mary eller Marie er med i år

Hverken kronprinsesse Mary eller Marie Cavallier, der senere på måneden gifter sig med Joachim og bliver rigtig royal, er med på listen. Eneste royale islæt i år er faktisk svensk – prinsesse Madeleine får nemlig comeback på en 92.-plads.

82
Andrea Felldin 20 år
Sød og svensk (og ret afklædt)

Sidste år: 71 Vandt konkurrencen Top Model of the World i 2006 og har siden blandt andet fået lov at pryde seks sider i *FHM* nr. 37. Oprindelig er hun fra Linköping, men i dag bor hun i London. Så ved I det – hvis I nu alligevel skal derover en dag.

81
Monica Bellucci 43 år
Over 40 og stadig fantastisk

Sidste år: 69 Hun er skuespiller og model – og så er hun stadig ret hot, selvom hun (næsten) kunne være vores mor...

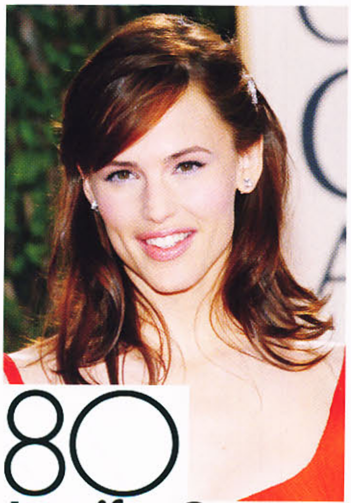

80
Jennifer Garner 36 år
Godt skåret skuespiller

Sidste år: 68 Du kender hende fra tv (og fra dine våde drømme). Det sidste er muligvis det vigtigste for dig, men vi vælger at bringe et billede fra det første...

79
Lise Rønne 29 år
Hun har sgu da *X Factor*!

Ny Ikke just et nyt ansigt i medie-Danmark, men der skulle et job som vært på *X Factor* til, inden Lise Rønne nåede op i top 100. Og med garanti rigtig meget til, inden hun ryger ud igen.

78
Pamela Anderson 40 år
Lyslevende legende

Sidste år: 67 Hun vil bare ikke glemmes – og hvis det ikke var, fordi vi ikke er sikre på, at hun kan bruge en computer, så ville vi mistænke hende for at stemme på sig selv igen og igen og igen...

77
Viktoria Franova 31 år
Stadig vild med dans

Sidste år: 21 Vi ved godt, hvorfor *Varm på is* ikke blev en succes! Det skyldtes da ikke *X Factor* eller det faktum, at folk i modsætning til i *Vild med dans* nu havde skøjter på. Det skyldtes selvfølgelig, at Viktoria ikke var med i år!

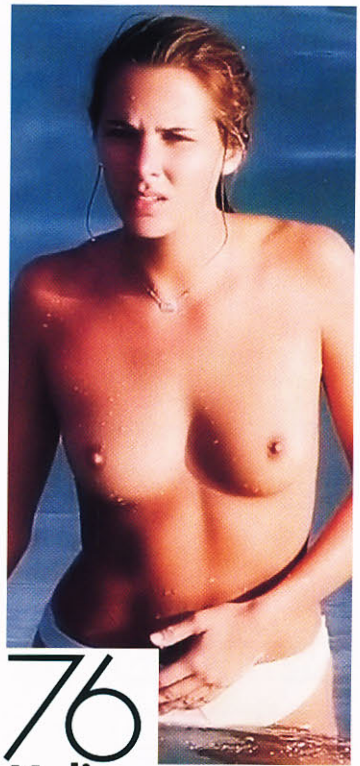

76
Melissa Theuriau 29 år
Fransk tv-vært

Sidste år: 94 Hvis du synes, at de danske tv-nyheder kan være lidt kedelige, så slå over på fransk tv (hvis du altså kan tage det... altså, modtage det). Du forstår muligvis ikke et ord, men Melissa er vært, og selv påklædt er hun ret pæn...

75

Julie Ølgaard 27 år

Dansk og dejlig

Ny Det var på tide, at I fik øjnene op for Julie. Den smukke skuespiller skulle blive vært på *Djævleræs* på TV 2 Zulu, inden hun fandt vej op i top 100, men nu er vi til gengæld også ret sikre på, at hun bliver her et stykke tid...

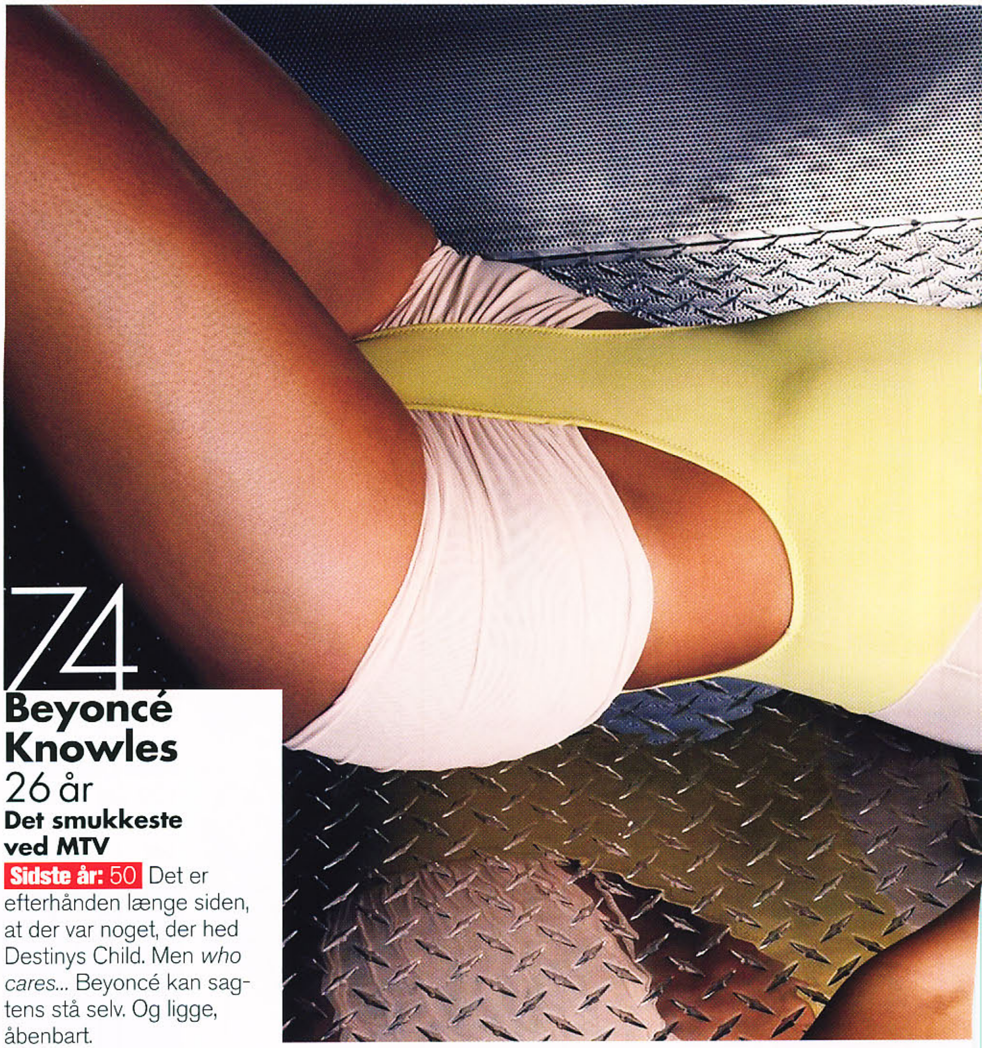

74

Beyoncé Knowles

26 år

Det smukkeste ved MTV

Sidste år: 50 Det er efterhånden længe siden, at der var noget, der hed Destinys Child. Men *who cares...* Beyoncé kan sagtens stå selv. Og ligge, åbenbart.

FARVEL TIL 21

Et par legender forlod listen i år

Vi siger farvel – og måske på gensyn – til bl.a. Liv Tyler, Kylie Minogue og Elisabeth Hurley. Det største fald ud af listen står Elektra Botin for. Den kønne pige, der blev nummer fire i Skattejagten for to år siden, falder ud fra en 22. plads.

DE RØG OGSÅ UD:

- JAMIE PRESSLY
- BROOKE BURKE
- NEVE CAMPBELL
- KIRA SKOV
- DANNI MINOGUE
- MISCHA BARTON
- LOUISE JENSEN
- ANA JOHNSSON
- DENISE RICHARDS
- KARIN CECILIA CRUZ MADSEN
- ANN LODBERG
- ANNIKA SVEDMAN
- LAURA CHRISTENSEN
- MYRIAM OG DANIELA HANSEN
- MARY-KATE OG ASHLEY OLSEN

73

Eva Longoria

33 år

Desperat husmor

Sidste år: 4 Det dér *Desperate Housewives* er ikke så skide populært mere – og det betyder heldigvis, at det nu bliver genudsendt om natten på TV 2. Hvilket giver en del muligheder for at se på Eva i fred og ro...

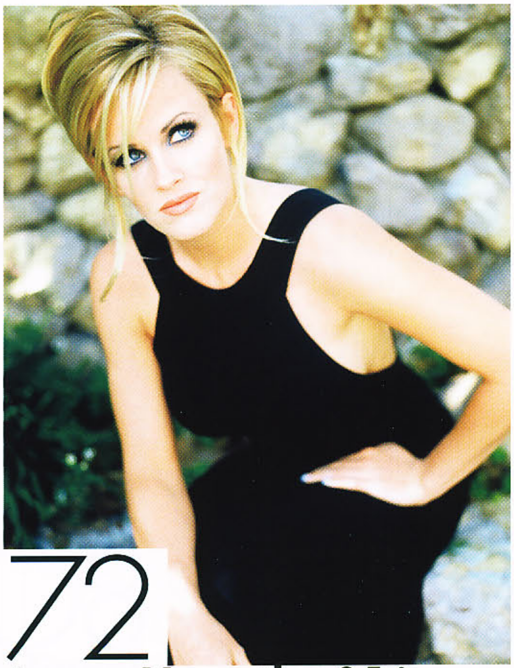

72

Jenny Mccarthy 35 år

Vores yndlingsbadedyr

Sidste år: 44 Mange af os lærte hende at kende som vært på MTV – enkelte yngre læsere måske som model her i *FHM*. Vi kan dog ikke bryste os (hø-hø) af at have opfundet hende – det gjorde Hugh Hefner, der personligt spottede hendes billede i postbunken hos Playboy i 1992.

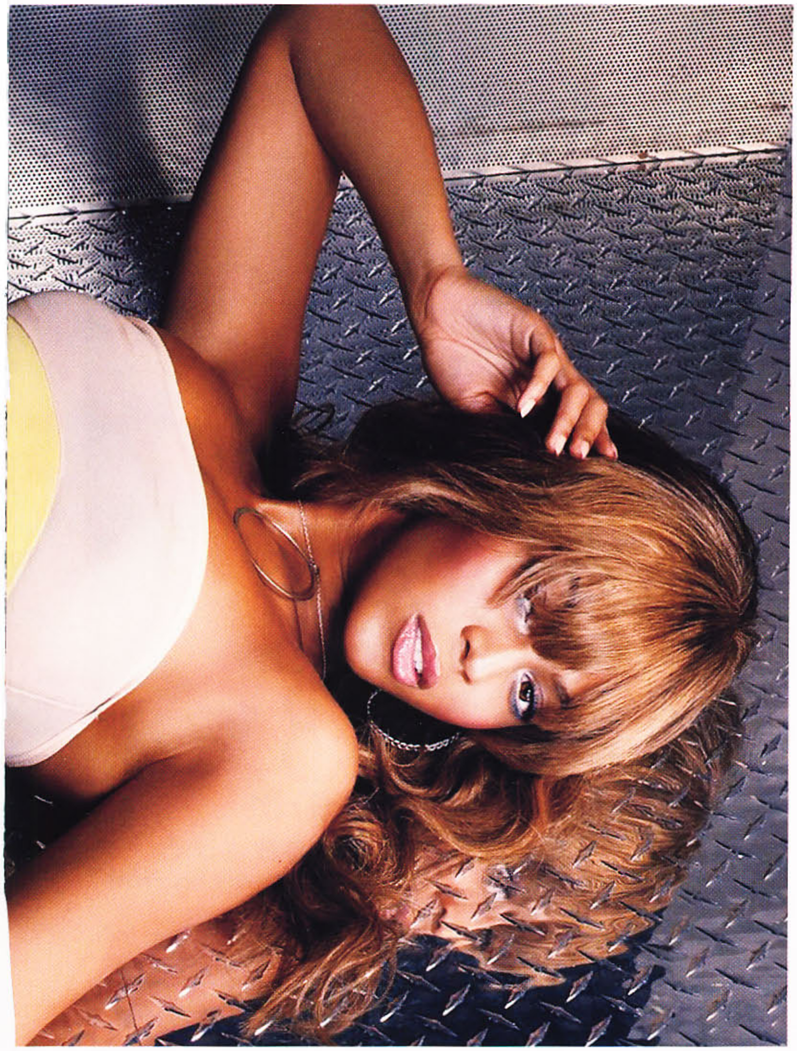

71

Lisbeth Østergaard

27 år

Derfor så vi varm på is

Ny Radiovært bliver studievært. Studievært kommer i tv med Bubber, og programmet flopper. Studievært er stadig populær, fordi hun ser så sød ud. *That's it.*

70

Helena Christensen

39 år

Den lækreste dansker nogensinde?

Sidste år: 93 Hun behøver ikke yderligere introduktion. Derfor har vi med vilje også kun lavet plads til fire linier...

69

Nelly Furtado

29 år

Sydlandsk sangerinde

Sidste år: 90 Hun er halv portugisisk, kvart indisk og kvart fillipinsk – men har canadisk statsborgerskab. Hvad siger du? Er du ligeglad? Vil du hellere bare kigge på billedet? Okay, vi holder mund imens.

68

Fergie 33 år

Det bedste ved Black Eyed Pies

Sidste år: 31 Hun medvirkede i et enkelt afsnit af *Vore værste år* i 1994, men valgte siden at satse på en karriere som sangerinde. Vi er bare glade for, at hun ikke blev radiovært – så kunne man jo ikke kigge på hende!

67

Halle Berry

41 år

Lys chokolade med nødder

Sidste år: 89 Helt ærlig, hvis det ikke var for Susanne Biers *Things We Lost In The Fire*, så ville vi efterhånden have glemt Halle Berry. Som skuespiller, altså. På andre områder har hun stadig en fast plads i vor hukommelse.

66

Signe Krarup

33 år

Stjernelækker studievært

Ny Åh, hvor var sportsnyhederne på DR bare meget bedre, da Signe var der. Åh, hvor er det svært at hitte ud af, hvornår hun er på arbejde på TV 2 News, når man skal indstille videomaskinen...

65
Zdenka Podkapova 30 år
Tjekkisk model

Sidste år: 24 Hun var *'Pet of the Year'* i Penthouse i 2001 – og før det en succesfuld gymnast på sit hjemlands landshold. Det er ikke særlig tit, at man ser gymnaster, hvis kroppe ser så velnærede ud. Det er til gengæld tit, at man ser Penthouse-modeller, der ser sådan ud. Oftest bare ikke helt så frække.

64
Kate Beckinsale 34 år
Hende fra *Van Helsing*

Sidste år: 26 Den britisk-fødte skuespillerinde var faktisk også med i danske Gabriel Axels *Prinsen af Jylland* – en af de film, der konsekvent ligger højt, når alverdens dårligste film gennem tiderne kåres. Men skidt, se hende lige...

63
Mai-Britt Vingsøe 38 år
Sexet studievært og *FHM*-model

Sidste år: 39 Mai-Britt har født tvillinger – og været vært på alt for mange boligprogrammer. Men hun er stadig blandt jeres ultimative favoritter. Dét kan man da kalde noget af en præstation!

62
Jennifer Aniston 39 år
Hende den lækre fra *Venner*

Sidste år: 23 *Venner* er væk. Brad Pitt er væk. Alderen begynder at trykke. Men vi elsker dig stadig, Jennifer, bare rolig! Og med dig i drømme (stop så, red.).

61
Jordan 29 år
Billig og busty

Sidste år: 17 Modellernes svar på Netto er egentlig døbt Katie Price og er mest kendt for... øh... sine bryster. Og mange skandaler. Og ægteskabet med den gulerodsfarvede 'sanger', Peter André. Men hey, det er jo ikke 'Verdens 100 klogeste kvinder', det her...

60
Eva Mendes 34 år
En slags skuespiller

Sidste år: 19 Det er hende, der siger "*Welcome to Miami*" i Will Smiths *Miami*. Og hende fra *2 fast 2 Furious*. Men ellers er hun altså mest kendt for at være lækker. Sådan ret lækker, faktisk.

59
Carla Gugino 36 år
Sprød skuespiller

Sidste år: 83 Fik sit gennembrud i *Spin City* og fortsatte karrieren på film i *Sin City*. *Spin City... Sin City...* Det er da sjovt? Nej? Den næste hedder måske *In City*. Dét er da sjovt! Nej, stadigvæk ikke? Okay, undskyld.

58
Cameron Diaz
35 år

Supersød skuespiller

Sidste år: 82 Justin Timberlakes ekskæreste stiger minsandten stadig i popularitet, selvom hun ikke har lavet noget nævneværdigt meget længe. Sidst var da hun lagde stemme til Fiona i *Shrek*...

57
Alyssa Milano
35 år

En af heksene fra Warren Manor

Sidste år: 46 I modsætning til serie-kollega Shannen Doherty er Alyssa stadig populær. Men for hulen hvor er vi træt af genudsendelser af *Heksene fra Warren Manor*.

56
Jennifer Lopez
38 år

Latinamerikas bedste røv

Sidste år: 48 Skuespiller, sanger og nu også mor. Hvilken af delene der er mest skræmmende, er svært at sige, men det er egentlig også ligegyldigt, for vi lever i numsens årti, og Jennifer er dens gudmor.

55
Sarah Michelle Gellar 31 år

Det er Buffy!

Sidste år: 72 Kendt som Buffy, pigen der kan dræbe vampyrer. Og hun kan åbenbart også en masse andre ting – i hvert fald har hun udtalt, at hun hellere vil være journalist end skuespiller. Vi har et job klar...

54
Claire Ross-Brown 33 år

Sekretæren fra *Klovn*

Sidste år: 81 En lille rolle i *Klovn* hjalp muligvis på det, men vi er sikre på, at den dansk-engelske skuespillers popularitet skyldes de fantastiske billeder, vi bragte i *FHM* sidste år.

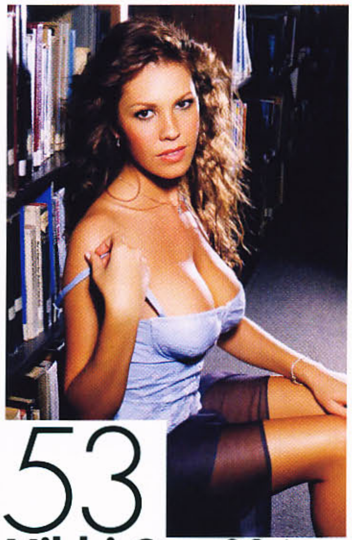

53
Nikki Cox 29 år

Skuespiller med airbags

Sidste år: 75 Siden gennembruddet i sin tv-serie *Nikki* har den amerikanske skuespiller optrådt på denne liste. I øjeblikket kan hun opleves i serien *Las Vegas* på Kanal 5. Vi synes stadig, hun er en fremragende skuespillerinde. Ja, skuespillerinde! Hvorfor griner I?

52
Clara Morgane 27 år

Pornoprinsesse

Ny Den mest sete video på nettet gennem det seneste år her på redaktionen er uden tvivl en med Clara, der er i boblebad. Sammen med en mand, der får sit livs oplevelse. Se den på redtube.com.

51

SIDSTE ÅR 16

Jessica Simpson 27 år

Bimbo med balloner

Hun synger, laver film, tv – alt sammen, uden at kritikerne klapper i hænderne. Men hun er det moderne amerikanske sexsymbol, og det er som bekendt nok til en plads på denne liste. Hey, vi er overfladiske, okay?

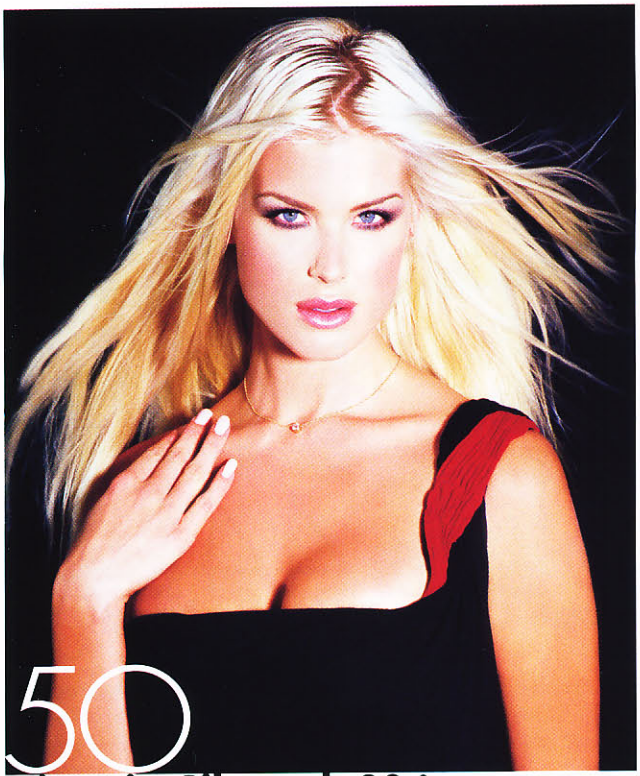

50

Victoria Silvstedt 33 år

Den svenske Anna Nicole Smith

Sidste år: 62 Der er godt nok kommet mange trælse ting ud af Sverige: Ace of Base og sproget, for nu bare at nævne to. Men Victoria Silvstedt er en af de bedre, og trods sine 33 år er hun still going strong. Vores redaktør har i øvrigt hvilet hovedet på hendes barm til en fest engang, skulle vi hilse og sige.

49

Signe Jørgensen 20 år

Vores egen opfindelse

Sidste år: 35 Det er efterhånden halvandet år siden, at Signe fra Solrød blev nummer to i Skattejagten, men minsandten om hun ikke stadig er populær.

48

Natalie Portman 25 år

Vegetar og vildkat

Sidste år: 36 Jo, det er hende skuespilleren, der engang var skaldet. Det er hun ikke mere – men helt ærligt, så var det nok heller ikke håret, I gik mest op i. Det lille fald på listen skyldes nok nærmere, at der er ved at være lidt langt mellem film-hittene.

47

Joanna Krupa 27 år

Smækker model

Sidste år: 65 Siden Joanna Krupa sidste år kravlede ind i en campingvogn, smed tøjet og lod seancen forevige til forsiden af *FHM* er hendes popularitet bare steget og steget herhjemme. Det samme er jeres potens (den var plat, red.).

46

Holly Valance 25 år

Ret pæn skuespiller

Sidste år: 63 Hollys bedstefar var fætter til den nu afdøde, engelske komiker Benny Hill – I ved, ham, der jagtede damer til spillemandsmusik. Selv er hun mest kendt for at være skuespiller – og for at blive jaget af alverdens mænd (muligvis også til spillemandsmusik, vi ved det ikke).

45

Penelope Cruz

34 år

Spaniens stolthed

Sidste år: 42 Sikke nogle store øjne! Det er helt sikkert derfor, at Penelope stadig er så populær. Lad os lige tænke efter et øjeblik... jo, det må være derfor. Ingen tvivl.

44

Masha Lund

24 år

Dansk model i Hollywood

Sidste år: 61 Nej, der er ikke noget 'c' i navnet. Jo, det er sært, at der er to på listen, der bærer det ellers ikke særligt benyttede navn Masha/Mascha. Men sådan er dét bare!

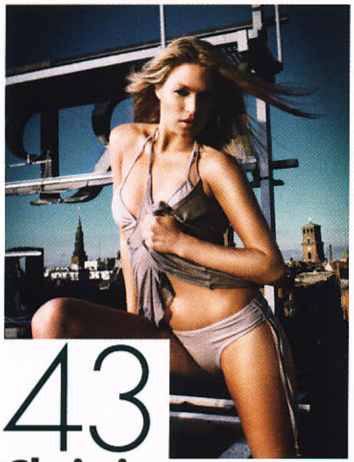

43

Christiane Schaumburg-Müller 26 år

Hende den lækre fra tv

Ny Først fik hun sit gennembrud i *2900 Hapiness*, så blev hun vært på *Boogie*. Nu er hun med på listen over verdens mest sexede kvinder. Det sidste er det fineste.

42

Gisele Bündchen 27 år

Småtysk brasilianer

Sidste år: 58 Skulle du nogensinde være så heldig at støde ind i (hø-hø) den brasilianske supermodel, så bemærk, at efternavnet udtales 'bindsjen'. Ikke 'byndsjen'. Meget vigtigt.

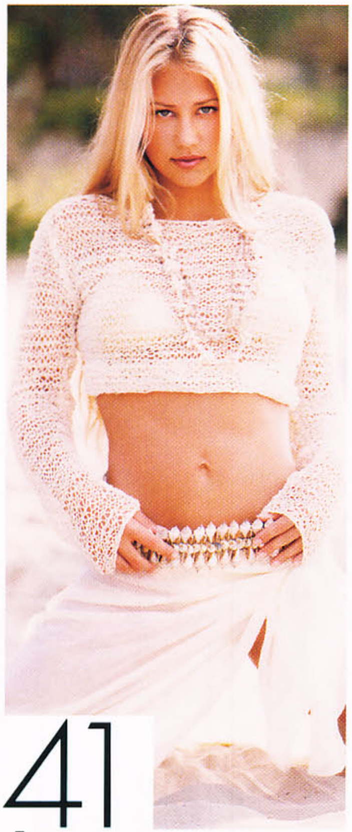

41

Anna Kournikova

28 år

En slags tennisspiller

Sidste år: 56 Kan hun spille tennis? Ikke særlig godt. Er vi ligeglade? Ja, meget. Er der mere at sige om det? Nej, egentlig ikke.

40

Charlize Theron 32 år

Oscar-vinder!

Sidste år: 76 For dælen, hvor var hun grim i den dér film, hvor hun spillede luder. Men for hulen, hvor er hun pæn i virkeligheden. Altså, nu har vi ikke mødt hende, men vi har set billeder.

39

Monica Hansen 28 år

En af de gode ting ved Norge

Sidste år: 96 Norsk model, som vi på grund af efternavnet – og fordi hun er så sød – ind imellem leger er dansk. Hvilket hun også næææsten er. Hun fortalte i hvert fald i *FHM* nr 54, at hun som barn tit var på campingferie i Danmark med sine forældre.

38

Imogen Bailey 30 år

God mod dyr!

Sidste år: 54 Det er altså et mærkeligt navn, hun har... Imogen... og Bailey. Uhm, Baileys... nå, det var et sidespring. Men hun er fra Sydafrika, og at dømme efter udseendet, så er hun flinkere end mange af de hvide dernede fra engang havde ry for at være.

37

Jenna Jameson 34 år

Hende fra youporn.com

Sidste år: 53 Det er en mærkelig verden, vi lever i – nu har den tidligere pornomodel taget tøj på og er begyndt at skrive bøger, og så stiger hun minsandten på listen. Sig os, hvad er det for et blad I gerne vil have?

KANALERNES KAMP

Kampen mellem tv-stationerne ender uafgjort

MTV
ANNE LINDFJELD OG FREYA

TV 2 NEWS
DIVYA DAS OG SIGNE KRARUP

DR
LISE RØNNE OG CHRISTIANE SCHAUMBURG-MÜLLER

TV3
MAI-BRITT VINGSØE OG RIKKE GØRANSSON

TV 2 / TV 2 ZULU
LISBETH ØSTERGAARD OG JULIE ØLGAARD

MTV og TV3 må ærgre sig bare lidt – havde de stadig haft henholdsvis Sisse Marie Søby og Ibi Støving på lønningslisten, havde de hver især vundet tv-stationernes kamp om at være bedst repræsenteret på listen. Nu ender den uafgjort.

36

Elin Grindemyr 24 år

Sød svensker

Sidste år: 14 Svensk model, født og opvokset i den lille flække Norrköping. Ikke at vi tror det interesserer jer, men hvad hulen skal man ellers skrive? Hun er pæn at se på, og det er ligesom nok. Vi lader billedet stå et øjeblik.

35

Abbey Clancy 22 år

Kokain-kendt model

Ny Britisk model, der hev overskrifter hjem under VM i fodbold 2006, da hun som kæreste til Peter Crouch skandaliserede den engelske landsholdslejr på et nydeligt paparazzibillede, hvor hendes næse var godt smurt ind i kokain.

DANSK-TOPPEN

Der er 25 danskere på listen – her er top 10

1 MASCHA VANG (8)
2 FREYA (15)
3 SISSE MARIE SØBY (20)
4 SARAH LOUISE CHRISTIANSEN (22)
5 PERNILLE ROSENDAHL (28)
6 IBI STØVING (29)
7 ANNE LINDFJELD (31)
8 DIVYA DAS (32)
9 CHRISTIANE SCHAUMBURG-MULLER (43)
10 MASHA LUND (44)

34

Lindsey Lohan 21 år

Hollywoods vildeste party-pige

Sidste år: 49 Puha, nogle ikke særlig gode film, hun var været med i. Puha, hvor har vi tit siddet og kigget på det dér billede af hendes trusseløse underkrop med en blanding af forundring og fascination. Puha, en tung, fyldig barm.

33

Gemma Atkinson 23 år

Korthåret glamour-model

Sidste år: 85 Engelsk model, der efterhånden også har vundet danske *FHM*-læseres kærlighed (for det er da kærlighed, ikke? I er ikke bare liderlige, vel?).

32

Divya Das 29 år

Eksotisk studievært

Sidste år: 86 En af de få gode grunde til, at TV 2 News sender den samme nyhedsudsendelse igen og igen. Hvis bare man vidste, hvornår hun var på, så man ikke risikerede at rende ind i Poul Erik Skammelsen hele tiden. Divya er listens højest placerede dansk-inder!

31

Anne Lindfjeld
26 år

Brevkasseredaktør

Ny Uha, så har alverdens tattoo-freaks rottet sig sammen og stemt den farvelagte MTV-vært højt op på listen. Tillykke med det – og tillykke til Anne med, at hun fra denne måned også kan kalde sig brevkasseredaktør på *FHM*.

30

Paris Hilton 27 år

Rigmandsdatter

Sidste år: 47 Det er dælme snart svært at skrive noget nyt om Paris Hilton. Hvad laver hun egentlig? Går til fester, drikker, ryger, har sex. Ved nærmere eftertanke forstår vi egentlig godt, at hun ikke har travlt med at finde på noget nyt at lave.

29

Ibi Støving 33 år

René Difs ekskæreste...

Sidste år: 28 Søde lille Ibi må tage til takke med at ryge en enkelt plads tilbage på listen siden sidste år – men sådan går det, når man pludselig synes, det er sjovere at blive gravid med en langhåret, svensk fodboldspiller end at være tv-vært.

28

Pernille Rosendahl 34 år

Pæn med pandehår

Ny Ja, det er svært at forestille sig, at denne liste hang sammen uden Pernille Rosendahl sidste år. Men det gjorde den altså på mærkværdig vis. Nu har Pernille heldigvis klippet pandehåret lige og er hoppet tilbage i rampelyset igen. Velkommen på listen.

27

Olga Kurylenko 28 år

Ny James Bond-babe

Ny Ukrainsk 'model, men jeg vil hellere være skuespiller', der fik sit gennembrud i den ikke helt så fede *Hitman*, og senere på året kan opleves som Bond-babe i *Quantum of Solace*.
Bonus: Nå ja, og så kunne hun jo opleves i *FHM* nr. 55.

26

Christina Aguilera 27 år

Narkoman og sangerinde

Sidste år: 12 Christina Aguilera har genopsundet sit eget image ligeså mange gange som Viborgs målmand har hentet bolden ud af nettet i superligaen. Senest er hun blevet mor – hun fik sønnen Max i januar i år. (Og Viborg taber stadig...)

25

Tara Reid 32 år

Bimbo med ben i næsen

Sidste år: 9 Paris Hiltons slyngveninde er stadig populær hos jer læsere. Selvom det vist er længe siden, at hun var med i en film, der var værd at se. Lad os lige tænke efter... nej, vi kan ikke komme på nogen.

24

Heidi Klum 34 år

Tysk effektivitet

Sidste år: 43 Åh, hvor er vi trætte af det dér program på TV3, som ens kæreste hele tiden skal se – det, hvor Heidi Klum og nogle fimsede designer-typer bestyrer et eller andet realityshow, hvor nogle andre fimsede typer skal designe tøj. Men hvor ser hun pæn ud.

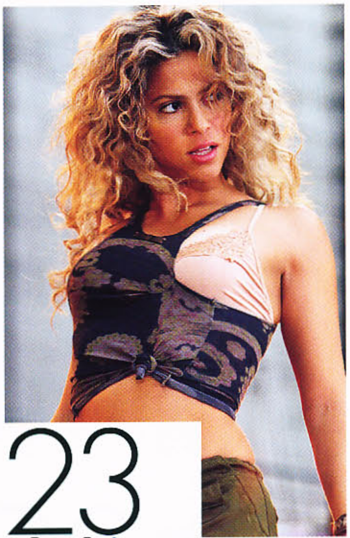

23

Shakira 31 år

Musikalsk mavedaner

Sidste år: 15 Fin lille eksportvare fra Colombia, der muligvis ikke er lige så populær som hverken kaffe eller kokain, men ser væsentlig bedre ud (ja okay, det var en mærkelig sammenligning, undskyld). Hun har rundet det skarpe hjørne, men kan stadig det dér med numsen.

22

Sarah Louise Christiansen 25 år

Hende med brysterne

Sidste år: 41 Ugebladene kalder hende 'Danmarks Jordan'. Vi kaldte hende, 'hende med de store nødder' – indtil vi fandt ud af, at hun hedder Sarah Louise (og at piger bedre kan lide, at man kalder nødder for 'bryster').

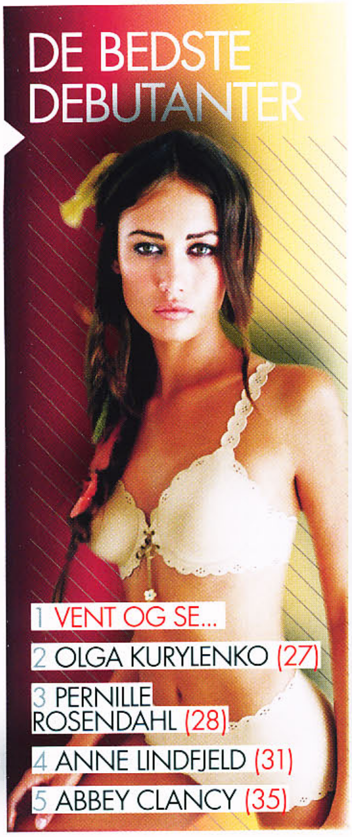

DE BEDSTE DEBUTANTER

1 VENT OG SE...
2 OLGA KURYLENKO (27)
3 PERNILLE ROSENDAHL (28)
4 ANNE LINDFJELD (31)
5 ABBEY CLANCY (35)

21

Adriana Lima 26 år

Superduper supermodel

Sidste år: 7 Brasiliansk supermodel, der endnu ikke har sniffet skillevæggen i næsen bort og sultet barmen helt væk. Og tak for det. Især det sidste. Det første er vi ret ligeglade med, vi tænder ikke decideret på indersiden af næser på redaktionen.

20

Sisse Marie Søby 22 år

Miss MGP

Sidste år: 38 Stop så alle de mails om, at I gerne vil se den tidligere MGP-vinder i bladet igen. Vi skal nok putte hende i. Indtil da må I nøjes med at nyde den danske skønhed via jeres hukommelse.

19

Hilary Duff 20 år

Hende fra tøsefilmene

Sidste år: 6 Produktiv ung dame, der i år ventes at medvirke i fire Hollywood-film. De fleste af dem stinker sikkert (det plejer de at gøre), men noget siger os, at I ikke har stemt Hilary ind på listen på grund af hendes evner som skuespiller.

18

Elisha Cuthbert 25 år

Jack Bauers datter

Sidste år: 81 I har ikke glemt den canadiske model, der blev skuespiller – men de har godt nok også snart lavet mange sæsoner af det dér *24 Timer*, hvor Elisha jo spiller Jack Bauers datter.

17

Maria Sharapova 21 år

Tennis-tøs

Sidste år: 30 En af verdens bedst betalte kvindelige sportsstjerner – blandt andet fordi hun i modsætning til sin kollega og landsmand Anna Kournikova rent faktisk er ret god til at spille tennis.

16

Keira Knightley 23 år

Drengepige nr. 1

Sidste år: 66 Et bevis på, at man godt kan have en relativ flad brystkasse og alligevel gøre sig på listen over verdens mest sexede kvinder. Keira synes selv, at hun ligner en dreng...

15

Freya 29 år

Musikeren, der blev tv-vært

Sidste år: 52 Der ér åbenbart en del af I læsere, der ser MTV – det må være grunden til, at Freya stryger op af listen i år. Det er nemlig på musikkanalen, at den tidligere sangerinde gør sig nu om dage – som studievært.

14

Nicole Scherzinger
29 år

En slags musiker

Sidste år: 51 I kan sætte størm til vores testikler, men I får os aldrig til at sige, at der er noget musikalsk over The Pussycat Dolls. Aldrig. Heldigt, at man ikke han høre folk synge i *FHM*.

13

Angelina Jolie
32år

Brads bedre halvdel

Sidste år: 2 Det er gået ned ad listen for Angelina. Måske skyldes det, at vi savner endnu en *Tomb Raider*-film. Måske skulle hun bare koncenterere sig om at sende os nogle nøgenbilleder i stedet for at fare verden rundt og lege luksushippie med Brad.

12

Kelly Brook
30 år

Engelsk model med mere

Sidste år: 45 Engelsk model, der blev nummer et på den lokale udgave af denne liste i hendes hjemland i 2006. Siden har hun præget forsiden på blandt andet det danske *FHM*, og I er tilsyne- ladende ikke trætte af hende endnu.

11

Virginie 28 år

Frækkert fra Frankrig

Sidste år: 20 Vores yndlings- franskmand her på redaktionen, den franske vinder af Skattejagten 2006, er stadig i topform. Hvis du er i tvivl, så prøv at søge på hendes navn på youporn.com… og vær forberedt på, at hun ikke er så sød, som hun ser ud til på billedet.

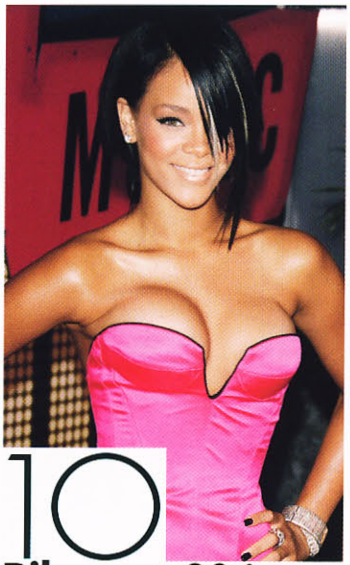

10

Rihanna 20 år

Baben fra Barbabos

Sidste år: 37 Det går bare deropad for skønheden fra Barbados – både i livet og på listen. Nu om dage er der vist ingen, der ikke kender hittet *My Umbrella*, eller i hvert fald videoen til den. I ved, den med regnen og det kropsnære tøj…

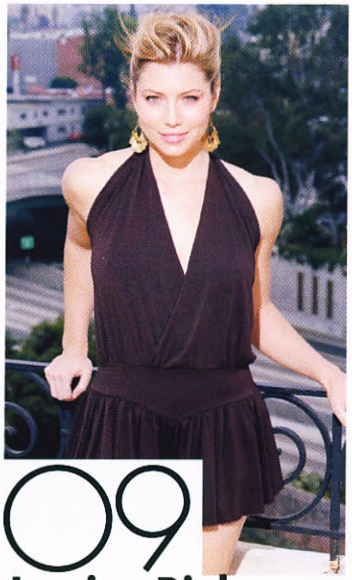

09

Jessica Biel
26 år

Tæskelækker fra tv

Sidste år: 13 Nydelig skuespiller, som vi stadig priser os lykkelige for kom ud af serien *Den syvende himmel* og ind i vores soveværel- ser. Hvad? Nå, okay, ind i vores hjerter, så da.

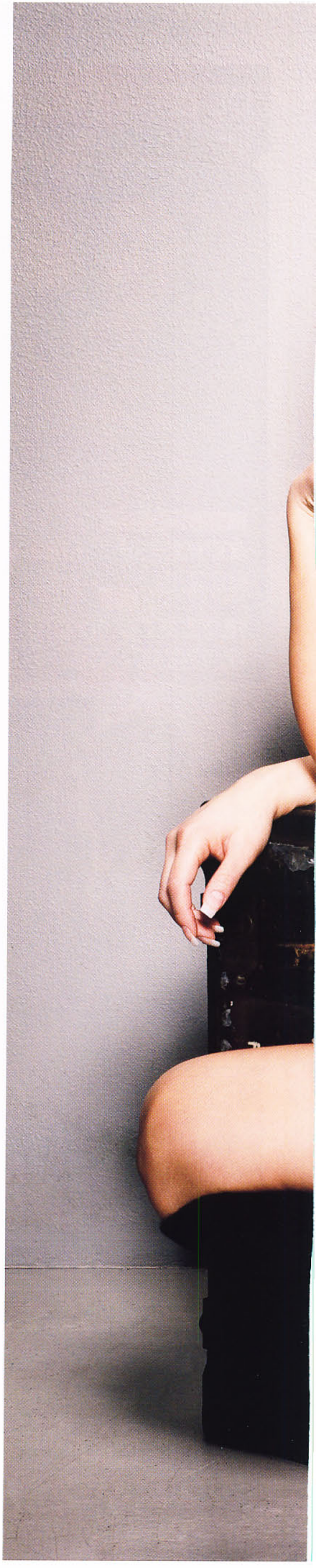

08

Mascha Vang 28 år

SIDSTE ÅR 11

Brevkasseredaktør

Højest placerede dansker på listen – og eneste *FHM*-medarbejder (selvom redaktionschefen kæmpede en hård kamp for at komme med). Mascha er et vaskeægte produkt af *FHM*: Lavet i papmaché og vat nede i vores kælder og malet med... (så, nu har du røget igen, red.).

07

Vida Guerra 34 år

Kendt for sin numse

Sidste år: 10 En af de få eksistenser, der ligesom for eksempel Thomas Blachmann er blevet kendt på at være en røv. I amerikanske Vidas tilfælde er det dog ret bogstaveligt, da hendes mest berømte fortrin sidder bagpå. Og hun sidder på den. Vida skylder i øvrigt det amerikanske *FHM* æren for sit enorme gennembrud. Lidt ligesom Mascha Vang naturligvis skylder os æren for sit (så, nu bliver hun sur, red.).

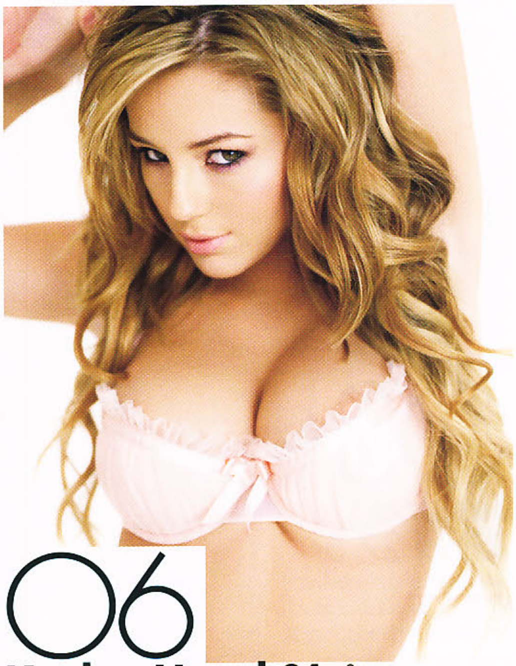

06

Keeley Hazel 21 år

Barmfager britisk model

Sidste år: 32 Engelsk topmodel, der stadig vækker varmere og varmere følelser hos jer læsere. Måske fordi flere og flere af jer efterhånden har fundet den dér sexvideo, der sjovt nok pludselig endte på nettet, da Keeleys karriere havde brug for et boost?

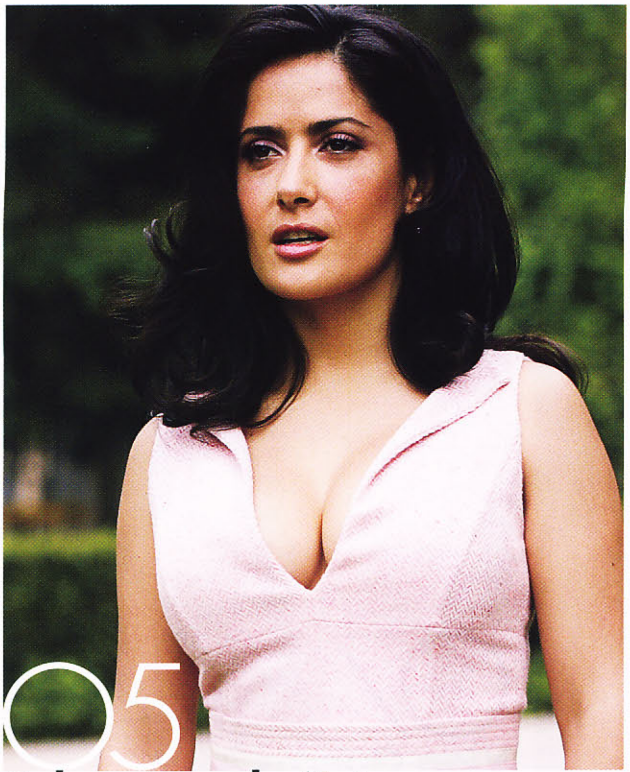

05

Salma Hayek 41 år

Varmblodet skuespiller

Sidste år: 8 Så, nu er det da lige før, at vi mistænker Ældre Sagen for at have infiltreret afstemningen. Salma Hayek er på alder med den yngste del af jer læseres mødre, og alligevel er hun stadig på vej op ad listen. Hvis ikke det er Ældre Sagen, så sidder der nogen derude, der måske har nogle ting, I lige skal have afklaret med jeres mødre...

04

Carmen Electra

36 år

Baben fra *Baywatch*

Sidste år: 5 Kom ikke og sig, at *FHM*-læsere kun er til purunge kvinder. Carmen Electra er snart ovre den fødedygtige alder, og alligevel er hun steget en plads på listen siden sidste år. Og det endda på trods af, at hun for nylig blev gift!

03

Jessica Alba 27 år

Gravid skuespiller

Sidste år: 1 Beholder sin placering i toppen, til trods for at hun pt. er gravid og (ifølge rygterne) venter tvillinger (hold op med at sende klager ind, hvis hun *har* født eller det *ikke* er tvillinger. Vi har noget, der hedder en deadline.

02

Scarlett Johansson 23 år

Næsten dansk skuespiller

Sidste år: 3 Et enkelt skridt op ad listen for kvinden, som vi alle ynder at lege, er dansker. Og som vi alle gerne ville lege med. Eller, noget af hende bare. Men det må vi ikke. Men vi må godt kigge – og det gør vi. Igen og igen.

VINDER

100 MEST SEXEDE KVINDER 2008

NY

Megan Fox

21 år

Tatoveret skuespiller

Transformers var ikke et stort stykke filmkunst. Faktisk var den vist ret dårlig... men folkene bag skal alligevel have to tommelfingre op for at have castet Megan Fox – dette års chokerende højdespringer, der debuterer direkte på 1.-pladsen.

Megan har indtil flere tatoveringer, hvoraf den mest berømte er Shakespeare-citatet "*We Will All Laugh At Gilded Butterflies*", taget fra *King Lear*. Meningen med det? Aner det ikke.

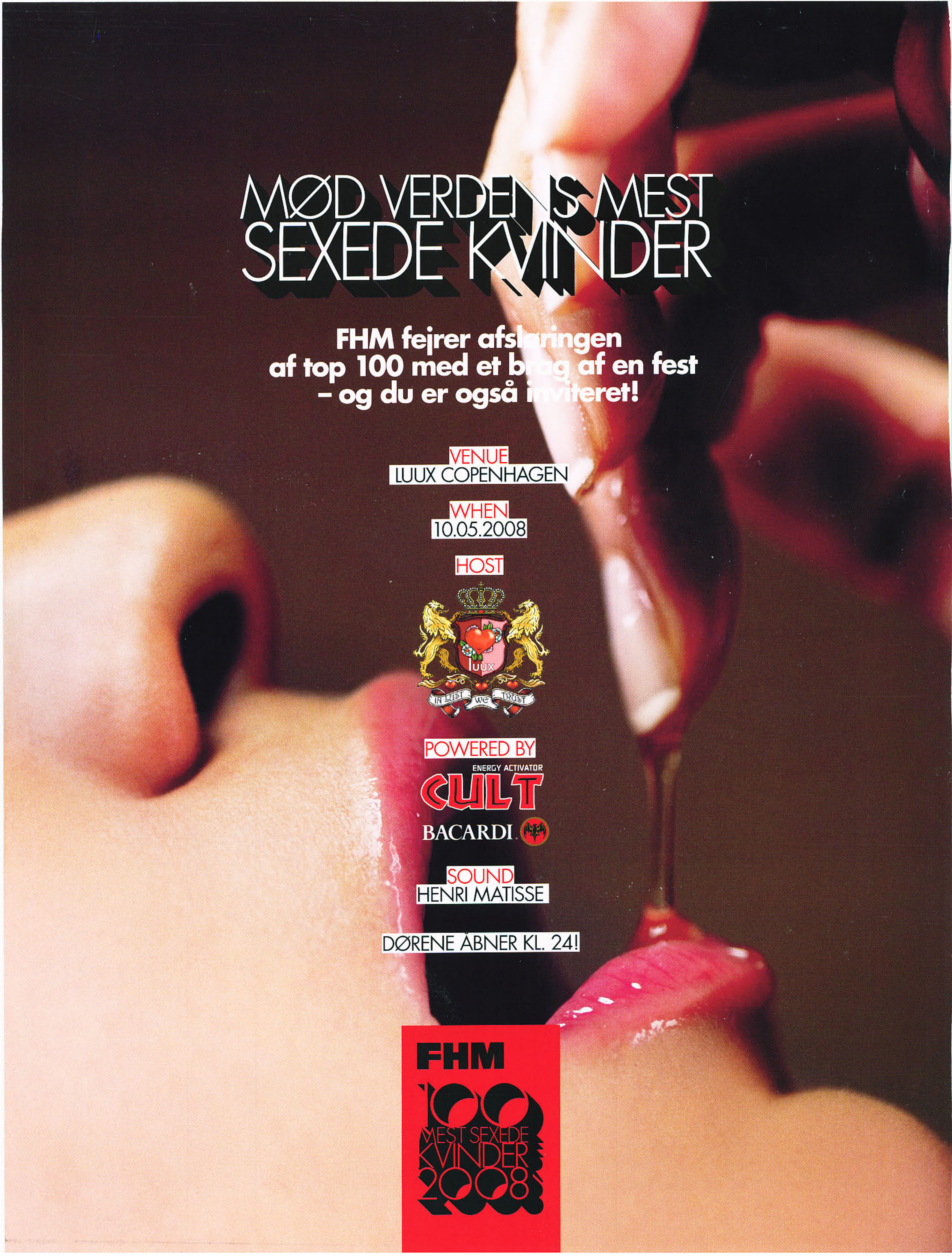

MØD VERDENS MEST
SEXEDE KVINDER
FHM fejrer afsløringen
af top 100 med et brag af en fest
– og du er også inviteret!
VENUE
LUUX COPENHAGEN
WHEN
10.05.2008
HOST
luux
IN LUST we TRUST
POWERED BY
ENERGY ACTIVATOR
CULT
BACARDI
SOUND
HENRI MATISSE
DØRENE ÅBNER KL. 24!
FHM
100
MEST SEXEDE
KVINDER
2008